

# La lecture des notes

Voici quelques éléments théoriques à considérer.

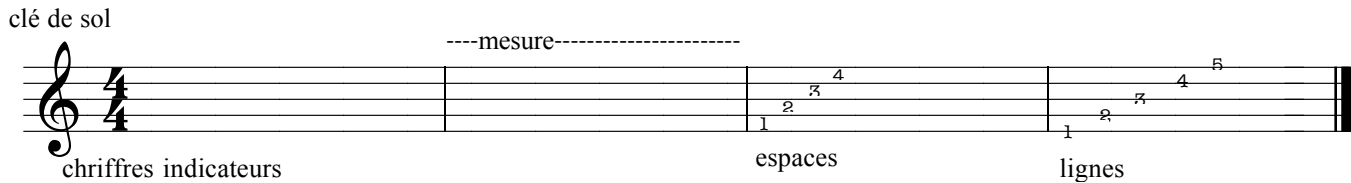

## La portée:

Formée de 5 lignes et de 4 espaces, la portée est l'endroit où sont posées les notes.

## La mesure:

La portée est séparée en mesures par des barres de mesures

## La clé:

Il en existe 3 principales: clé de sol, clé de fa et clé de do. La clé se trouve au début de la portée et elle détermine la hauteur des sons.

## Les chiffres indicateurs:

Ce signe vient tout juste après la clé et indique le nombre de temps dans la mesure.